

DOCUMENTAZIONE FOTOGRAFICA

NERVIANO (MI) – via Isonzo, 5 – Località “Garbatola” [LOTTO n. 2](#)



Vista del percorso di accesso da via Isonzo (**mappale n. 158** Catasto Terreni - non direttamente oggetto di pignoramento/vendita)





L'intorno: via Isonzo.





Vista dell'ingresso al **Lotto n. 2 - mappale 192** – dal mappale 194 **di proprietà di terzi**.





Viste dei confini da Sud-Est (sopra) e da Est (sotto).





Vista del confine da Nord (sopra) e del Lotto 1 confinante (sotto).





Viste del **Lotto n. 2** – Foglio 10 - Mappale 192: cortile interno.





Viste del Lotto n. 2 – Foglio 10 - Mappale 192: box Sub. 2



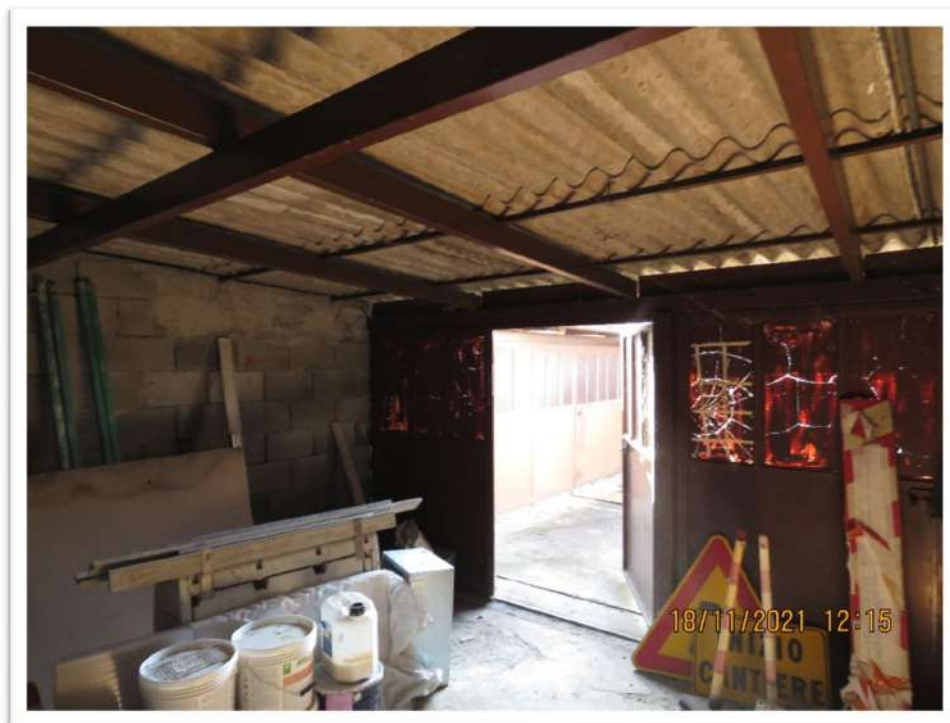

Viste del **Lotto n. 2 – Foglio 10 - Mappale 192: box Sub. 2.**
Sotto: particolare della copertura apparentemente in Cemento Amianto “Eternit”





Viste del Lotto n. 2 – Foglio 10 - Mappale 192: box Sub. 4





Viste del Lotto n. 2 – Foglio 10 - Mappale 192: box Sub. 3





Viste del **Lotto n. 2 – Foglio 10 - Mappale 192**: porzione di cortile esterno **abusivamente** chiusa con copertura e portone di accesso.





Viste del **Lotto n. 2** – Foglio 10 - Mappale 192: vista del confine Nord-Ovest.





Viste del **Lotto n. 2** – Foglio 10 - Mappale 192: vista del confine Nord-Ovest (sopra) e verso Sud-Ovest (sotto: stradina mappale 194 di proprietà di terzi).

