

## DOCUMENTAZIONE FOTOGRAFICA

NERVIANO (MI) – via Gorizia, 8 – Località “Garbatola” [LOTTO n. 1](#)



Vista dei beni da via Gorizia





Vista della porzione diroccata del **Mappale 159 Sub. 706 e Sub. 7** (è rimasta la sola porzione della facciata del piano terreno e manca tutto il primo piano) (sopra) e della porzione **Sub. 705** (sotto).





Vista dell'intorno.





Vista dell'ingresso al cortile interno Mappale 158 (non colpito dal pignoramento *de quo* e non oggetto di vendita) da via Isonzo.





Vista dal cortile interno Mappale 158 (non colpito dal pignoramento *de quo* e non oggetto di vendita) delle porzioni del mappale 159: i fabbricati **Subb. 701, 702 e 703** non risultano più esistenti.





Vista dal cortile interno Mappale 158 (non colpito dal pignoramento *de quo* e non oggetto di vendita) delle porzioni del **Mappale 159**: al posto del fabbricato **Sub. 703** risulta una tettoia di cui non risulta il titolo edilizio (sopra).

Sullo sfondo dell'immagine sottostante si vedono le porzioni poste lungo la via Gorizia.





Vista dal cortile interno Mappale 158 (non colpito dal pignoramento *de quo* e non oggetto di vendita) delle porzioni dei **mappali 379 e 794** anch'esse senza i soprastanti corrispondenti fabbricati **Mappale 379 Sub. 701, Mappale 794 e Mappale 157 Sub. 701**.





Vista dal cortile interno Mappale 158 (non colpito dal pignoramento *de quo* e non oggetto di vendita) delle porzioni del **Mappale 159 Sub. 704**.







Altra vista dal cortile interno Mappale 158 (non colpito dal pignoramento *de quo* e non oggetto di vendita) delle porzioni del **Mappale 159 Sub. 704**. Sotto: foto di un locale interno.

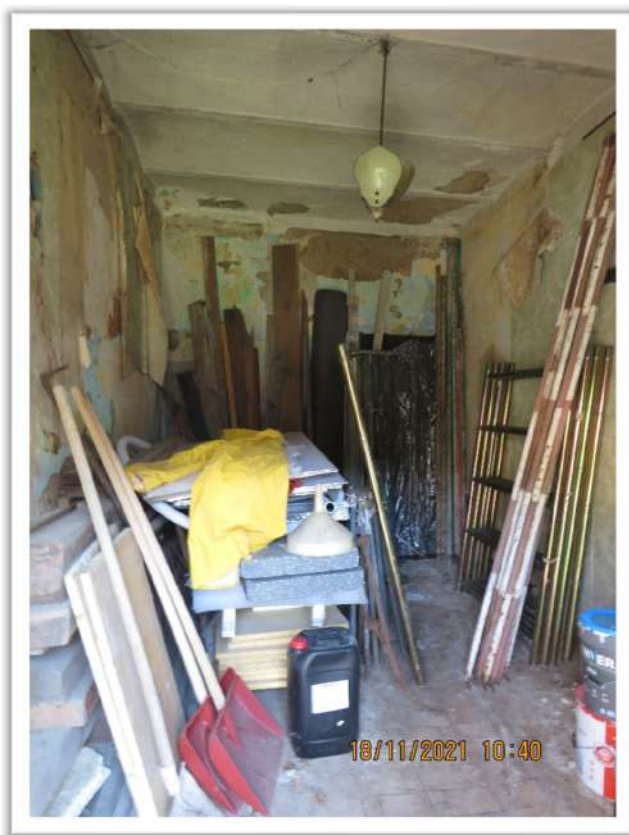



Altra vista dal cortile interno Mappale 158 (non colpito dal pignoramento *de quo* e non oggetto di vendita) delle porzioni del **Mappale 159 Sub. 704 verso il fabbricato pericolante posto più a Nord** (quest'ultimo non colpito dal pignoramento *de quo* e non oggetto di vendita)





Vista dal cortile interno Mappale 158 (non colpito dal pignoramento *de quo* e non oggetto di vendita) del **fabbricato pericolante posto più a Nord** (non colpito dal pignoramento *de quo* e non oggetto di vendita).





Vista dal cortile interno Mappale 158 (non colpito dal pignoramento *de quo* e non oggetto di vendita) delle residue porzioni murarie pericolanti dei **Subb. 706 e 7** del **Mappale 159** poste lungo la via Gorizia.





Vista dal cortile interno Mappale 158 (non colpito dal pignoramento *de quo* e non oggetto di vendita) delle residue porzioni murarie pericolanti del **Sub. 706** del **Mappale 159** poste lungo la via Gorizia (sopra) e fabbricato **Subb. 705 e 102** del **Mappale 159** (sotto).





Viste interne del **Sub. 705 del Mappale 159** (piano Terreno).





Viste interne del **Sub. 705 del Mappale 159** (piano Terreno).





Viste interne del **Sub. 705 del Mappale 159** (piano Terreno) e, sotto, del primo piano – **Sub. 102** – del fabbricato.

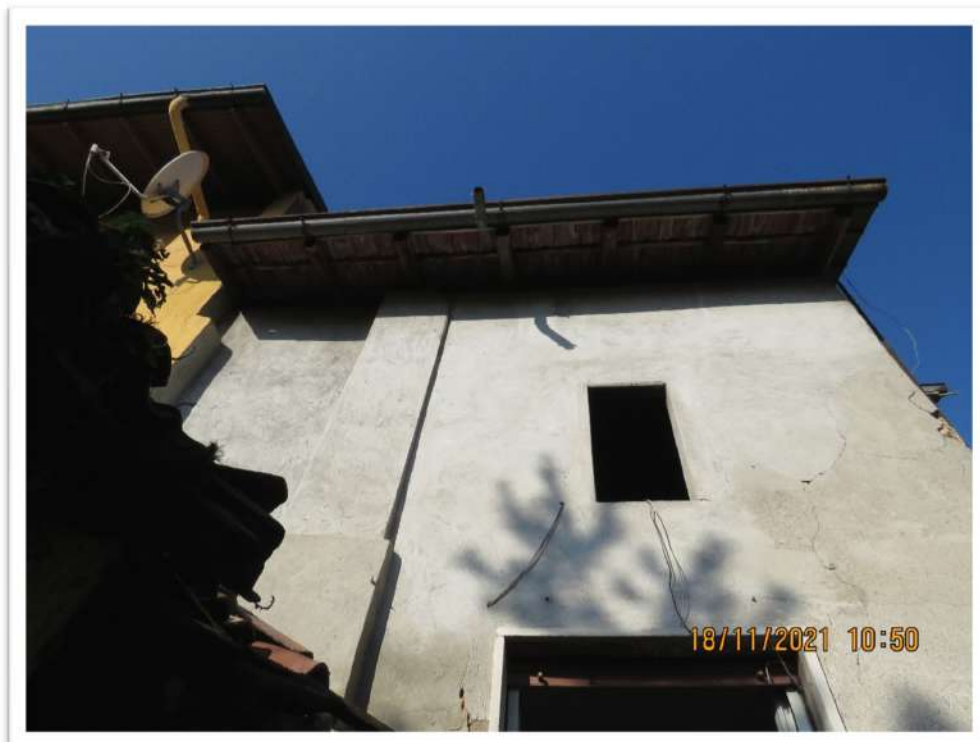





Viste interne del **Sub. 102 del Mappale 159** (piano 1°)





Viste interna ed esterna del **Sub. 102 del Mappale 159** (piano 1°)





Altre viste dal cortile interno Mappale 158 (non colpito dal pignoramento *de quo* e non oggetto di vendita).





Sopra: piccola costruzione presente in cortile ma non colpita dal pignoramento *de quo* e non oggetto di vendita).

Sotto: depositi di materiali vari sul **Mappale 160**.





Depositi di materiali vari.

