

Acc. 5

N=5047100

E=1538800

Ufficio Provinciale di Milano - Territorio Servizi Catastali - Direttore GIANLUCA SALAMONE



vis. tel. (0.90 euro)

I Particella: 435

Comune: (MI) POZZO D'ADDA  
Foglio: 2

Scala originale: 1:1000  
Dimensione cornice: 267.000 x 189.000 metri

29-Feb-2024 11:41:6  
Protocollo pratica T155119/2024

Agenzia del Territorio  
**CATASTO FABBRICATI**  
Ufficio Provinciale di  
Milano

Dichiarazione protocollo n. MI0566298 del 15/06/2007

Planimetria di u.i.u. in Comune di Pozzo D'adda

Via Xxv Aprile

oiv. 8/10

Identificativi Catastali:

Sezione:  
Foglio: 2  
Particella: 435  
Subalterno: 15

Compilata da:  
Del Vecchio Gualtiero

Iscritto all'albo:  
Architetti

Prov. Milano

N. 2382

Scheda n. 1

Scala 1:200

PIANO TERZO

CORTILE

VIA XXV APRILE

ALTRA  
U.I.U.

h= 2,27m

h= 2,27m

B

PARTI  
COMUNI

h= 2,79m

AK

CORTILE

ALTRA  
U.I.U.

CORTILE

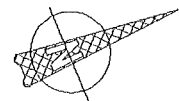

Ultima planimetria in atti

Acc. 7

**Agenzia del Territorio  
CATASTO FABBRICATI  
Ufficio Provinciale di  
Milano**

Dichiarazione protocollo n. MI0566298 del 15/06/2007

Planimetria di u.i.u. in Comune di Pozzo D'adda

Via Xxv Aprile

civ. 8/10

Identificativi Catastali:

Sezione:  
Foglio: 2  
Particella: 435  
Subalterno: 60

Compilata da:  
Del Vecchio Gualtiero

Iscritto all'albo:  
Architetti

Prov. Milano

N. 2382

Scheda n. 1

Scala 1:200

PIANO PRIMO INTERRATO

H= 2,40m

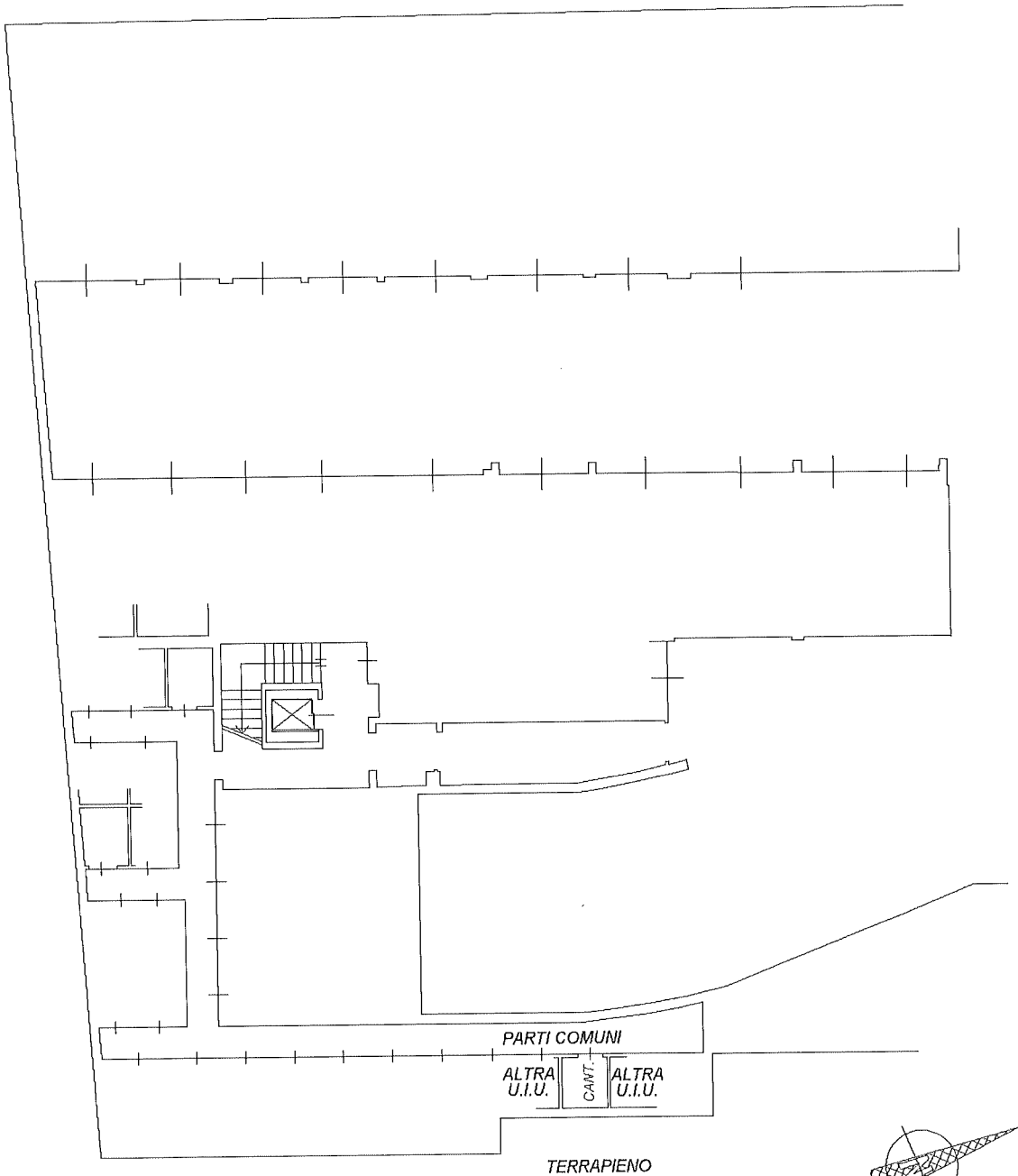

Ultima planimetria in atti

Catasto dei Fabbricati - Situazione al 29/02/2024 - Comune di POZZO D'ADDA(G955) - < Foglio 2 - Particella 435 - Subalterno 60 >  
VIA XXV APRILE n. 8/10 Piano S1

Att. 8

Data: 29/02/2024 - n. T178274 - Richiedente: GLLGPP59B28F205Q

**Agenzia del Territorio  
CATASTO FABBRICATI  
Ufficio Provinciale di  
Milano**

Dichiarazione protocollo n. MI0566298 del 15/06/2007

Planimetria di u.i.u. in Comune di Pozzo D'adda

Via Xxv Aprile

civ. 8/10

Identificativi Catastali:

Sezione:

Foglio: 2

Particella: 435

Subalterno: 98

Compilata da:

Del Vecchio Gualtiero

Iscritto all'albo:  
Architetti

Prov. Milano

N. 2382

Scheda n. 1

Scala 1:200

PIANO PRIMO INTERRATO

H= 2,40m

TERRAPIENO

ALTRA  
U.I.U.

BOX

ALTRA  
U.I.U.

CORSELLO BOX

TERRAPIENO

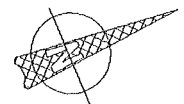

Ultima planimetria in atti

Data: 29/02/2024 - n. T178274 - Richiedente: GLLGPP59B28F205Q

Totale schede: 1 - Formato di acquisizione: A4(210x297) - Formato stampa richiesto: A4(210x297)

Catasto dei Fabbricati - Situazione al 29/02/2024 - Comune di POZZO D'ADDA(G955) - < Foglio 2 - Particella 435 - Subalterno 98 >  
VIA XXV APRILE n. 8/10 Piano S1