

MODULARIO  
F. - Cat. S. T. - 215



MINISTERO DELLE FINANZE  
DIREZIONE GENERALE DEL CATASTO E DEI SERVIZI TECNICI ERARIALI

Mod. B (Nuovo Catasto Edilizio Urbano)

42

# NUOVO CATASTO EDILIZIO URBANO

Lire  
20

(R. DECRETO-LEGGE 13 APRILE 1959, N. 662)

Planimetria dell'immobile situato nel Comune di MILANO Vi. S. Teresa, 26097

Ditta ISTITUTO AUTONOMO PER LE CASE POPOLARI DELLA PROVINCIA DI MILANO - V.le Roma, 24 - MILANO

Allegata alla dichiarazione presentata all'Ufficio Tecnico Erariale di MILANO

609810

L'ORIGINALE DELLA PRESENTI PLANIMETRIA  
E' ALLEGATO ALL'ISTRUZIONE  
DELLO STABILIMENTO **609751**

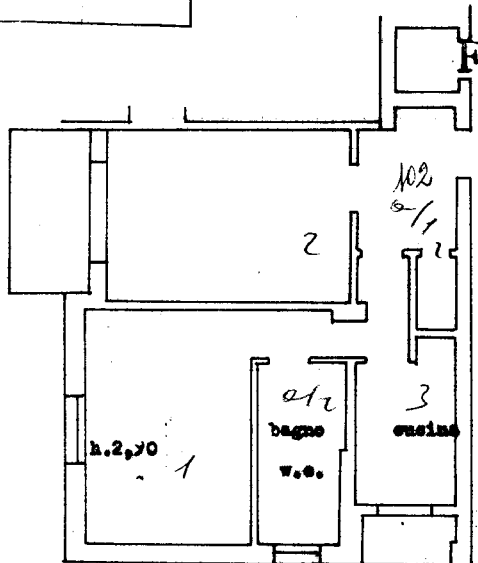

**CANTINA**  
h = 2,30

PIANO 7°

ORIENTAMENTO



SCALA DI I. 1:100

N.B. - tutte le costruzioni sono di proprietà della Ditta intestata

SPAZIO RISERVATO PER LE ANNOTAZIONI D'UFFICIO

DATA  
PROT. N°

Compilata dal 1° ING. MARIO VILLA  
(Titolo, nome e cognome del tecnico)

Iscritto all'Albo degli Ingegneri  
della Provincia di Milano

DATA 31.12.1963

Firma: *[Signature]*

ISTITUTO POUERIFICCO DELLO STATO

linea 01

Catasto dei Fabbricati - Situazione al 03/03/2022 - Comune di MILANO(F205) - < Foglio 602 - Particella 216 - Subalterno 32 >  
VIA SANTA TERESA n. 4 Scala. F Interno 10 Piano S1 - 7

Ultima planimetria in atti