

**Agenzia del Territorio  
CATASTO FABBRICATI  
Ufficio Provinciale di  
Milano**

Dichiarazione protocollo n. MI0562874 del 14/06/2007

Planimetria di u.i.u. in Comune di Milano

Via Lusardi Aldo

civ. 8

Identificativi Catastali:

Sezione:

Foglio: 476

Particella: 167

Subalterno: 7

Compilata da:

De Biagi Danilo Enrico

Iscritto all'albo:

Architetti

Prov. Milano

N. 4298

Scheda n. 1

Scala 1:200

## PIANO SECONDO

h= 3.20

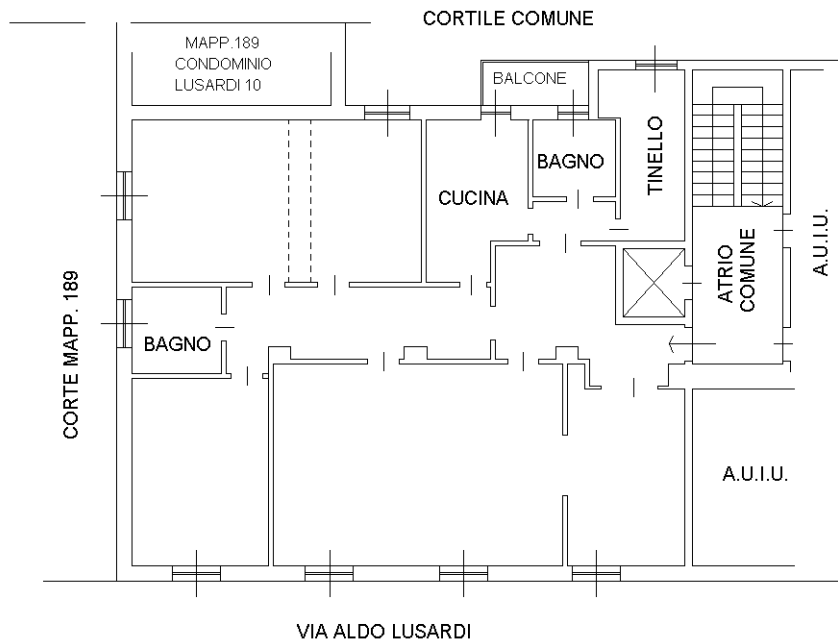

## PIANO INTERRATO

h= 3.00

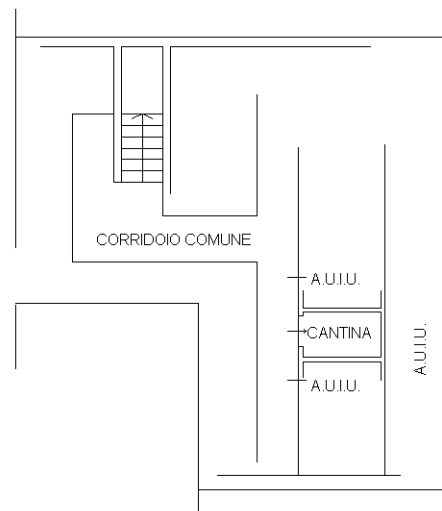

Ultima planimetria in atti

