

**Agenzia del Territorio
CATASTO FABBRICATI
Ufficio Provinciale di
Milano**

Dichiarazione protocollo n. MI0383699 del 19/05/2010

Planimetria di u.i.u. in Comune di San Donato Milanese

Via Emilia

civ. 46

Identificativi Catastali:

Sezione:

Foglio: 5

Particella: 39

Subalterno: 701

Compilata da:

Luisi Amedeo

Iscritto all'albo:
Geometri

Prov. Milano

N. 9330

Scheda n. 1

Scala 1:200

PIANO PRIMO

H=3.10m

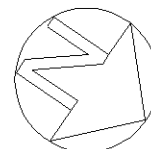
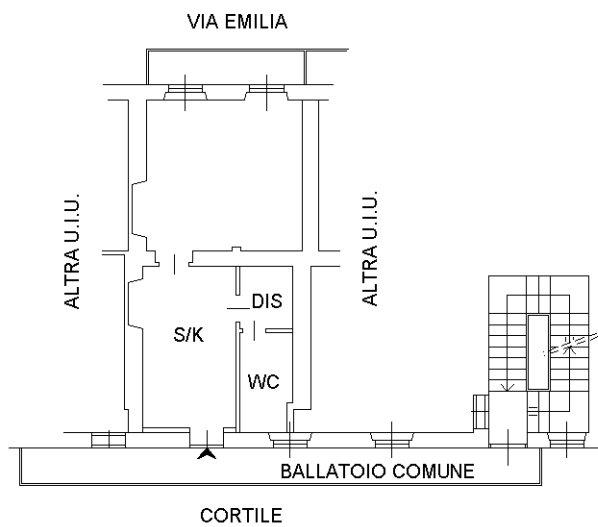

Ultima planimetria in atti