

MODULARIO  
F. 19 rev. 4/86

MINISTERO DELLE FINANZE  
DIREZIONE GENERALE DEL CATASTO E DEI SISTEMI

CATASTO EDILIZIO URBANO (RDL 13-4-1939, n. 652)

via **ALDO MORO**

Planimetria di u.r.u. in Comune di **RHO**

MOD. AN (CEU)

LIRE  
**605**

CIV

ED. C

ABITAZIONE

INT. 20c

PIANO 5

H: 2.70

SOFFITTA

INT. 60

PIANO 6°

H: 2.30

RAPP. 1/500

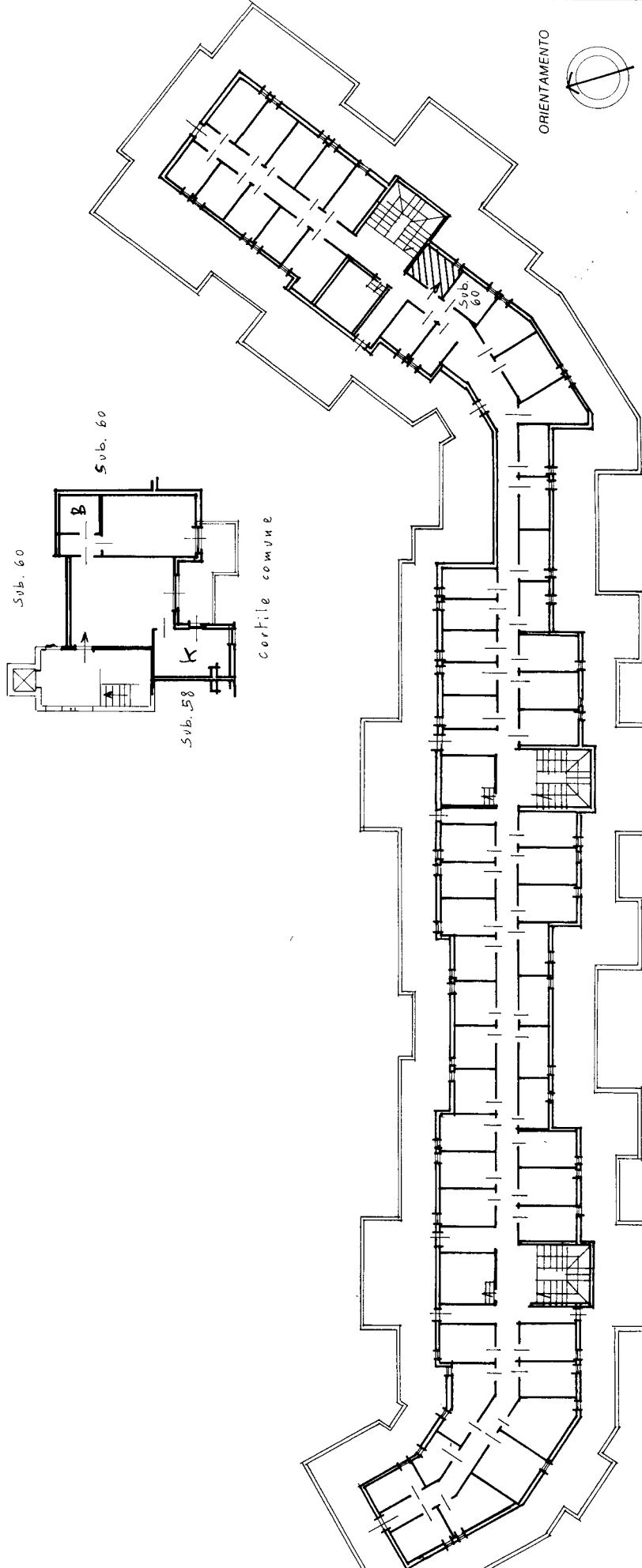
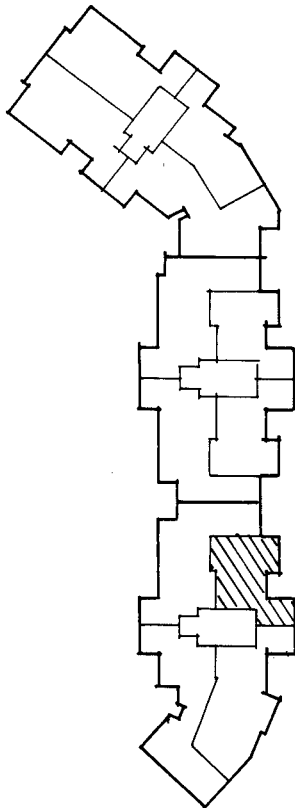
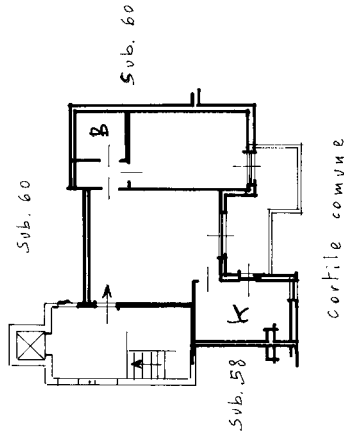

ORIENTAMENTO



SCALA DI 1: 200

RESERVATO ALL'UFFICIO

Completata dal **GEOMETRA**

**FALCONI ANTONIO**

Iscritto all'albo de. A. **GEOMETRI**

della provincia di **VITIGERANO** n. **359**

data **19/2/92** Firma **Falconi**

Dichiarazione di N.C.

Denuncia di variazione

Identificativi catastali

F. **14** sub. **64**

map. **01**

PIANO SOFFITTE (6)