

MODULARIO  
E. - Cir. S. T. - 203



MINISTERO DELLE FINANZE

MOD. B (Nuovo Catasto ES)

DIREZIONE GENERALE DEL CATASTO E DEI SERVIZI TECNICI ERARIALI

# NUOVO CATASTO EDILIZIO URBANO

(A DECRETI LEGGE 11 APRILE 1962, N. 432)

Planimetria dell'immobile situato nel Comune di ROZZANO

Via Adige (Quinto Stampi)

Ditta PIVA G. BATTISTA - CORRADO IRIDE

Allegata alla dichiarazione presentata all'Ufficio Tecnico Erariale di MILANO

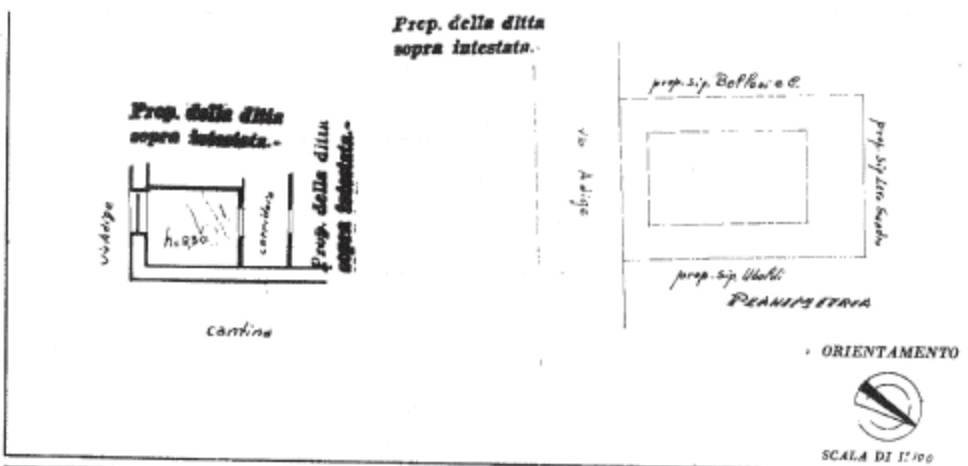
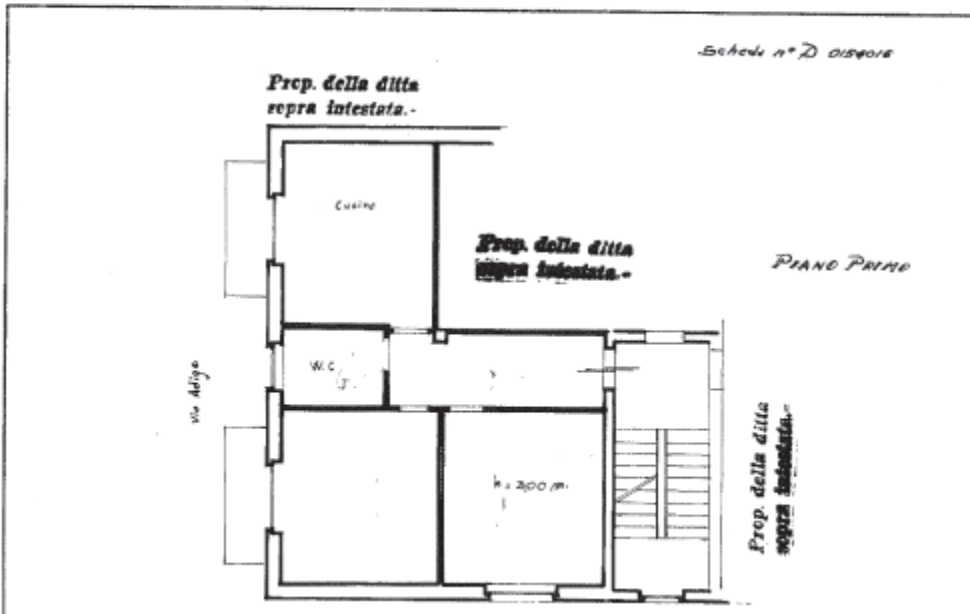

0 SPAZIO RISERVATO PER LE ANNOTAZIONI D'UFFICIO

DATA

PROT. N°

Compilata dal Geom. Giovanni Chivara  
(Titolare unico e apertore del cantiere)

Boris

Iscritto all'Albo dei Geometri  
della Provincia di Milano n. 1504

DATA 25/9/62

Firma: [Signature]

Planimetria catastale (non in scala)